

Guida per l'aggiornamento del software del "Browser SISTRI"

30/04/2013



Sommario

<i>Limitazioni di responsabilità e uso del manuale</i>	3
1. <i>Introduzione</i>	4
2. <i>Aggiornamento del software dispositivo USB</i>	4
2.1 <i>Aggiornamento del software</i>	4

Limitazioni di responsabilità e uso del manuale

I contenuti della presente pubblicazione sono protetti ai sensi della normativa in tema di opere dell'ingegno. La riproduzione, anche parziale, per ragioni commerciali e non commerciali, è consentita a titolo gratuito purché nella pubblicazione, in qualunque forma realizzata e diffusa, sia citata la fonte "SISTRI – Guida per l'aggiornamento del software del "Browser SISTRI" – Versione del xx.xx.xxxx - www.sistri.it (inserire la data della versione utilizzata)".

SISTRI si riserva il diritto di apportare, ogni qualvolta lo ritenga necessario, modifiche ed integrazioni al presente manuale.

1. Introduzione

Il presente documento si propone di illustrare le modalità di aggiornamento del software (versione 2.0.2 del 21 marzo 2011) del dispositivo USB dotato di "Browser SISTRI".

2. Aggiornamento del software dispositivo USB

La modalità di aggiornamento prevista per il software "Browser SISTRI" presente su ogni dispositivo USB, può essere attivata secondo le seguenti modalità una obbligatoria e l'altra facoltativa. Per quanto riguarda la versione 2.0.2 del 21 marzo 2011 il centro SISTRI ha stabilito che questa fosse di tipo obbligatorio.

In questo caso specifico l'utente non può decidere di non procedere all'installazione dell'aggiornamento ma è obbligato e dovrà procedere come descritto nei passi di seguito illustrati.

Per la versione facoltativa all'utente viene richiesto semplicemente di scegliere se aggiornare o no il software presente nel dispositivo e nel caso scegli di aggiornare la procedura sarà identica a quella descritta nel seguito di questa breve nota.

2.1 Aggiornamento del software

Quando la procedura di aggiornamento del browser è obbligatoria, questa viene avviata automaticamente dopo aver effettuato il normale accesso con il "Browser SISTRI", viceversa apparirà un box nel quale è richiesta la conferma per procedere con l'aggiornamento.

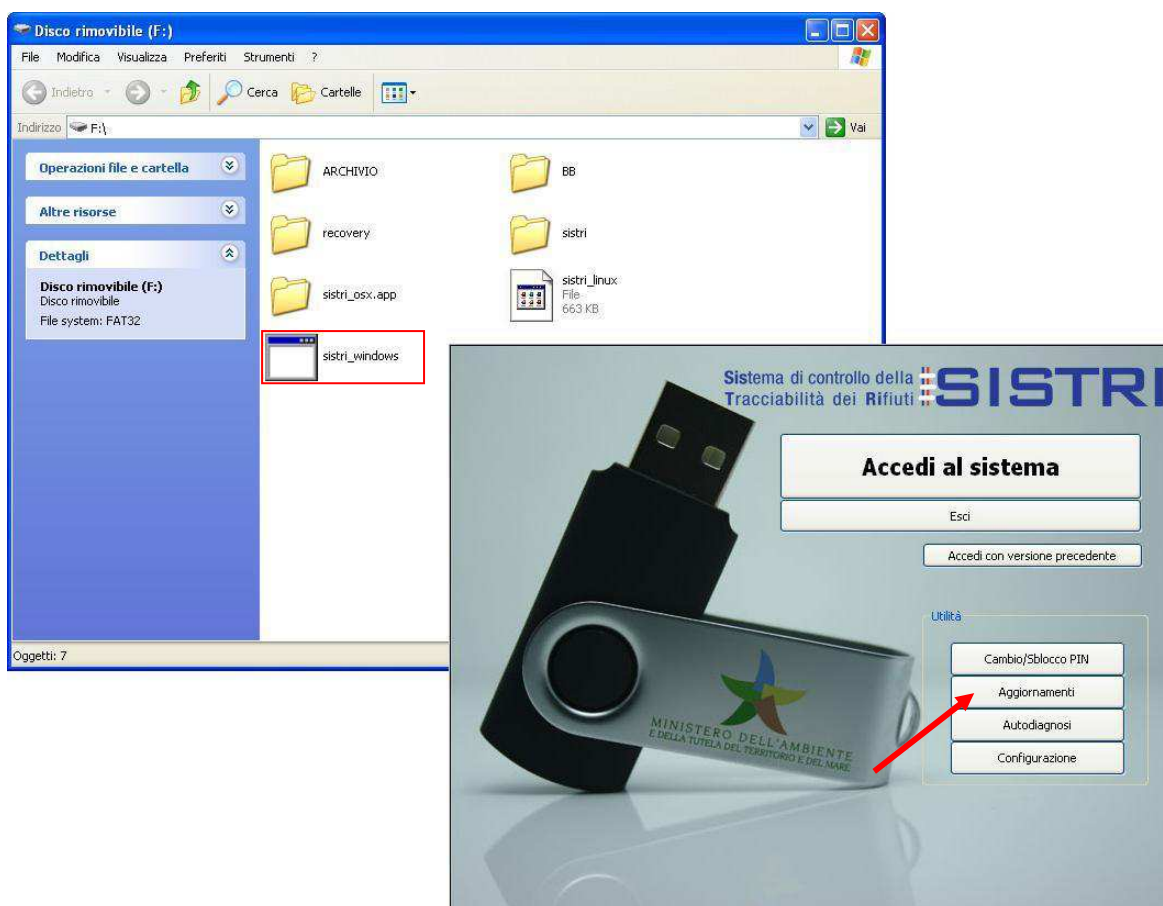

La maschera di “Aggiornamento software” si apre automaticamente e il sistema verifica la presenza di aggiornamenti disponibili per il dispositivo USB in uso.



Una volta rilevata la presenza degli aggiornamenti l'installazione del nuovo software si avvia automaticamente.

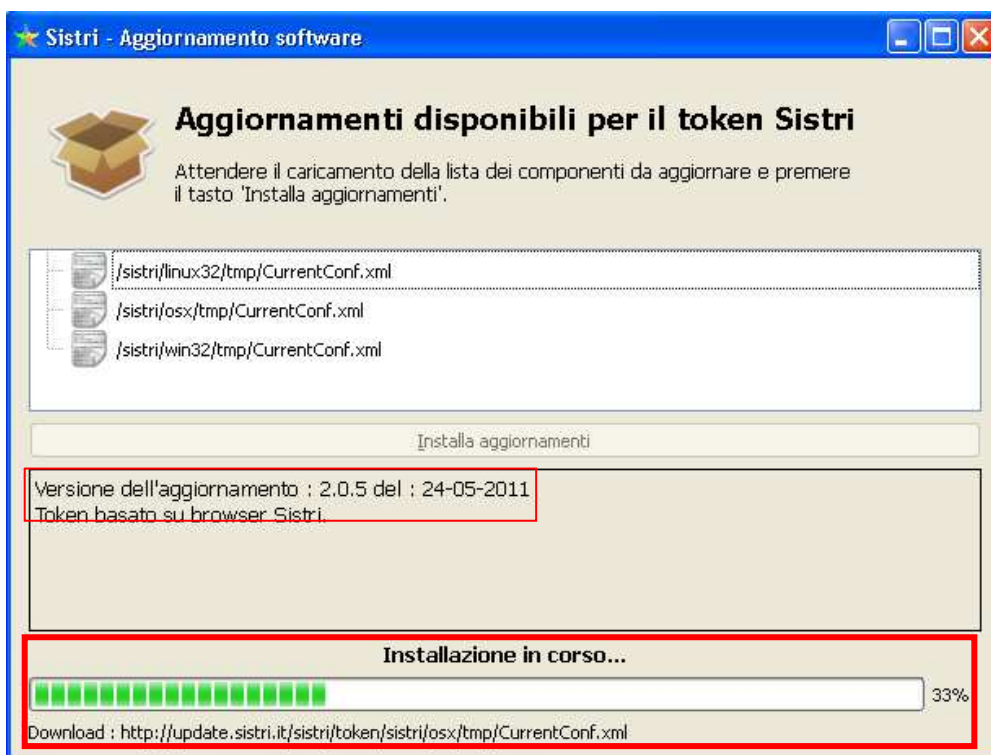

NOTA: Su alcuni computer la maschera “Sto avviando il gestore dell’aggiornamento...” potrebbe rimanere ferma al 25%; il processo di installazione è comunque attivo, come indicato dalla barra di avanzamento “Installazione in corso...”, pertanto occorre attendere la conclusione del processo.

Una maschera riporta tutte le applicazioni che devono essere chiuse per proseguire con l'installazione.

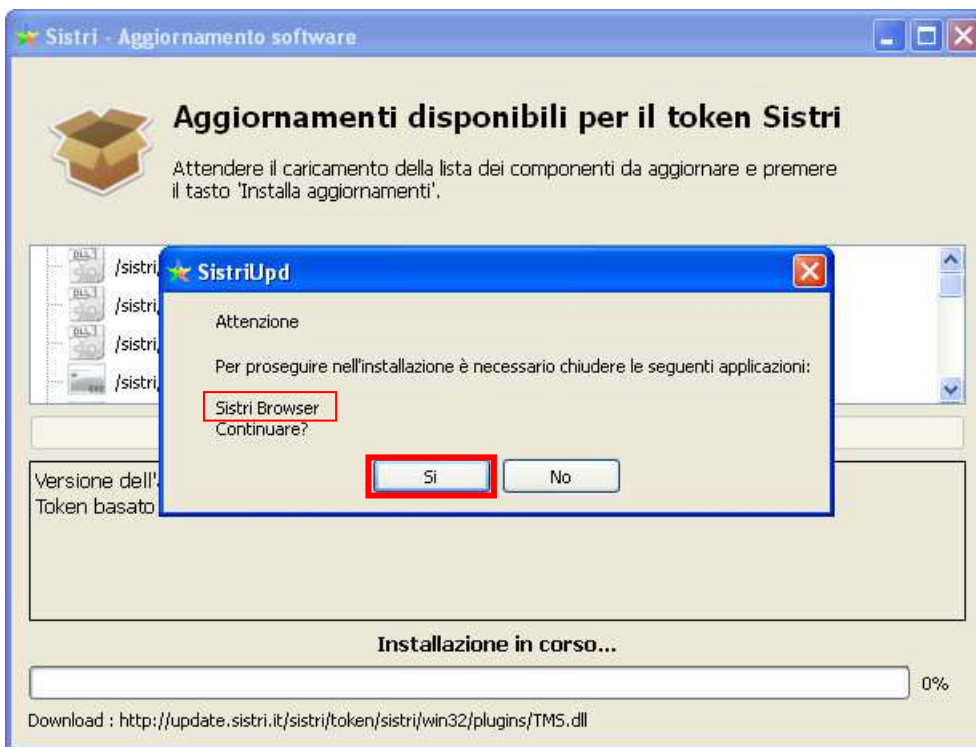

NOTA: Solo dopo aver chiuso tutte le applicazioni sarà possibile procedere tramite il tasto "Si" e verificare l'avanzamento dell'installazione.

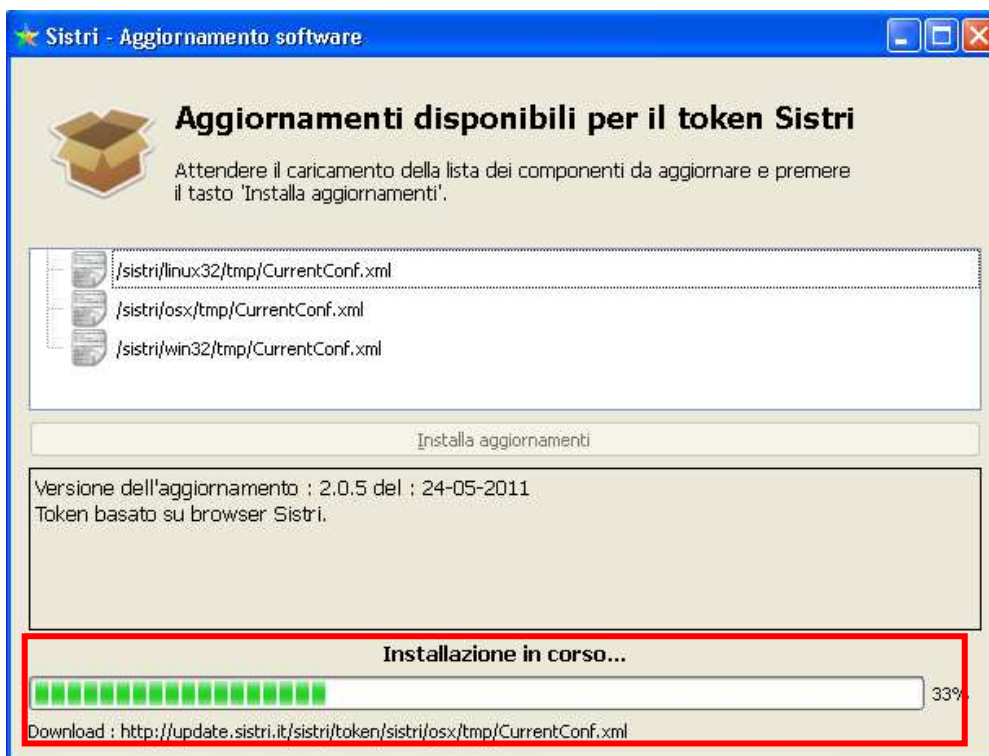

Al termine della fase di download degli aggiornamenti l'applicazione copia gli aggiornamenti sul dispositivo aggiornandolo all'ultima versione. Ultimata questa fase viene richiesto di procedere anche con l'eliminazione di eventuali file non appartenenti al sistema SISTRI ma che possono comunque risiedere all'interno del dispositivo anche ad insaputa dell'utente stesso.

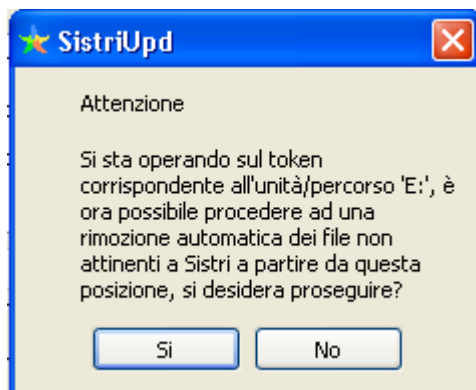

N.B. Rispondere "No" se sul dispositivo vengono solitamente caricati file personali quindi procedere al loro salvataggio su altra periferica, rispondendo "Sì" questi saranno cancellati.

Completato il processo di installazione la presente maschera informa che l'installazione si è conclusa con successo.



A riavvio avvenuto è necessario attendere per la validazione degli aggiornamenti.

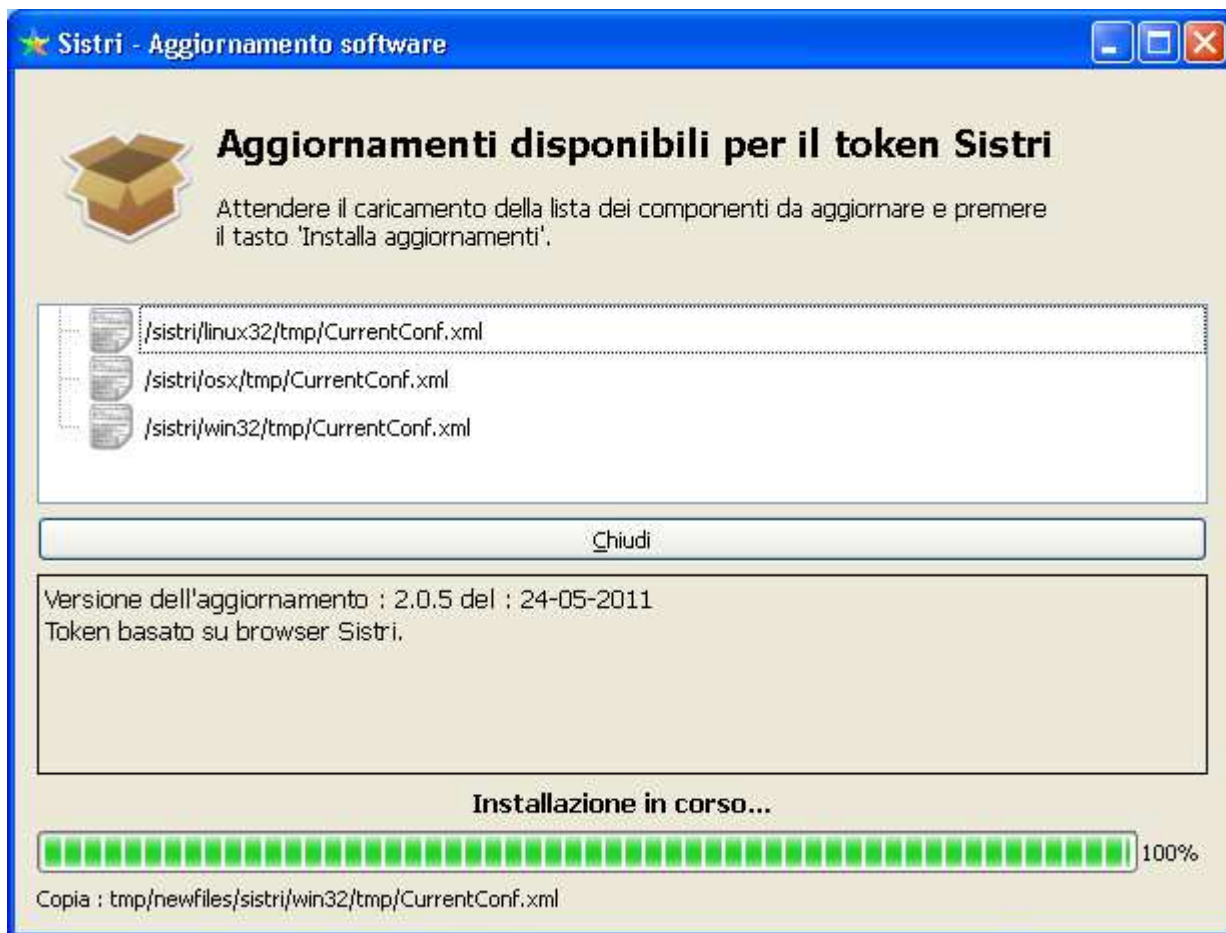

Al termine del processo di installazione occorre cliccare sul bottone "Chiudi".